

Maison de

FAMILLE

ENTOURÉ DE VIGNES, D'OLIVIERS ET DE CHÊNES VERTS, LE CHÂTEAU MENTONE EST UNE VIEILLE BASTIDE DE L'ARRIÈRE-PAYS VAROIS, RESTAURÉE AVEC BEAUCOUP DE GOÛT ET D'IMAGINATION.

Le domaine de Mentone date de l'époque des Templiers.



Du petit salon en terrasse, la vue est imprenable sur le haut pays varois.



Inspirée de l'univers du vin, la déco du bar se veut résolument moderne.



L'agencement d'origine des pièces a été conservé.



Dans un style ethnique et colonial, la décoration de la chambre de Maxence décline la thématique du voyage.



La rénovation des lieux avait pour ambition de préserver le cachet et le charme du passé.

La difficulté du projet résidait précisément dans cette équation : comment apporter le confort moderne sans tout casser ? La décision a notamment été prise d'installer un système de chauffage central avec des plaquettes de bois permettant de chauffer les 1000 m² avec une autonomie de 3 semaines à un mois en hiver. Économique et respectueux de l'environnement, le système utilise le bois du domaine.

Dans toute la demeure, les tomettes typiquement provençales ont été restaurées et conservées.





Baignoire ancienne et radiateur design : la salle de bains de Mathilde mêle classicisme et modernité.

Avec son édredon en taffetas et son mobilier en bois, la chambre de Marie semble n'avoir jamais changé au fil des années.

Belle palette de blanc et écru dans la chambre de Mathilde, la préférée des jeunes mariés.

Marie, Mathilde...

Les cinq chambres d'hôtes, ouvertes en 2006 à l'issue des travaux, racontent l'histoire d'une famille imaginaire, inventée pour habiter les lieux et leur donner un supplément d'âme. Il y a d'abord celle de Marie, la grand-mère, remeublée à l'identique, comme Marie-Pierre l'avait découverte lors de sa première visite du château. L'esprit y est donc très rétro. Comme dans toute la maison, les tomettes d'origine ont été restaurées et conservées. Le lit et l'armoire de style Louis-Philippe, les meubles en bois ciré, l'édredon en taffetas, les lourds rideaux et les petites lampes de chevet confèrent à la pièce le charme désuet et réconfortant du passé.

Tante Mathilde, elle, est provençale et fière de l'être ! Sa chambre est typique des bastides du sud avec le lit, le canapé, les chevets, les lampes candélabres et la console en bois blanchi. Cette pièce est souvent choisie pour les nuits de noces, comme en atteste le voile de tulle sur la tête de lit, sans doute oubliée par une mariée tête-en-l'air, trop pressée de quitter ses habits. La salle de bains de tante Mathilde est à son image, un pied dans la tradition, l'autre dans la modernité, comme cette baignoire à pieds qui cohabite avec un radiateur design.

“une famille
imaginaire,
inventée
pour habiter
les lieux”

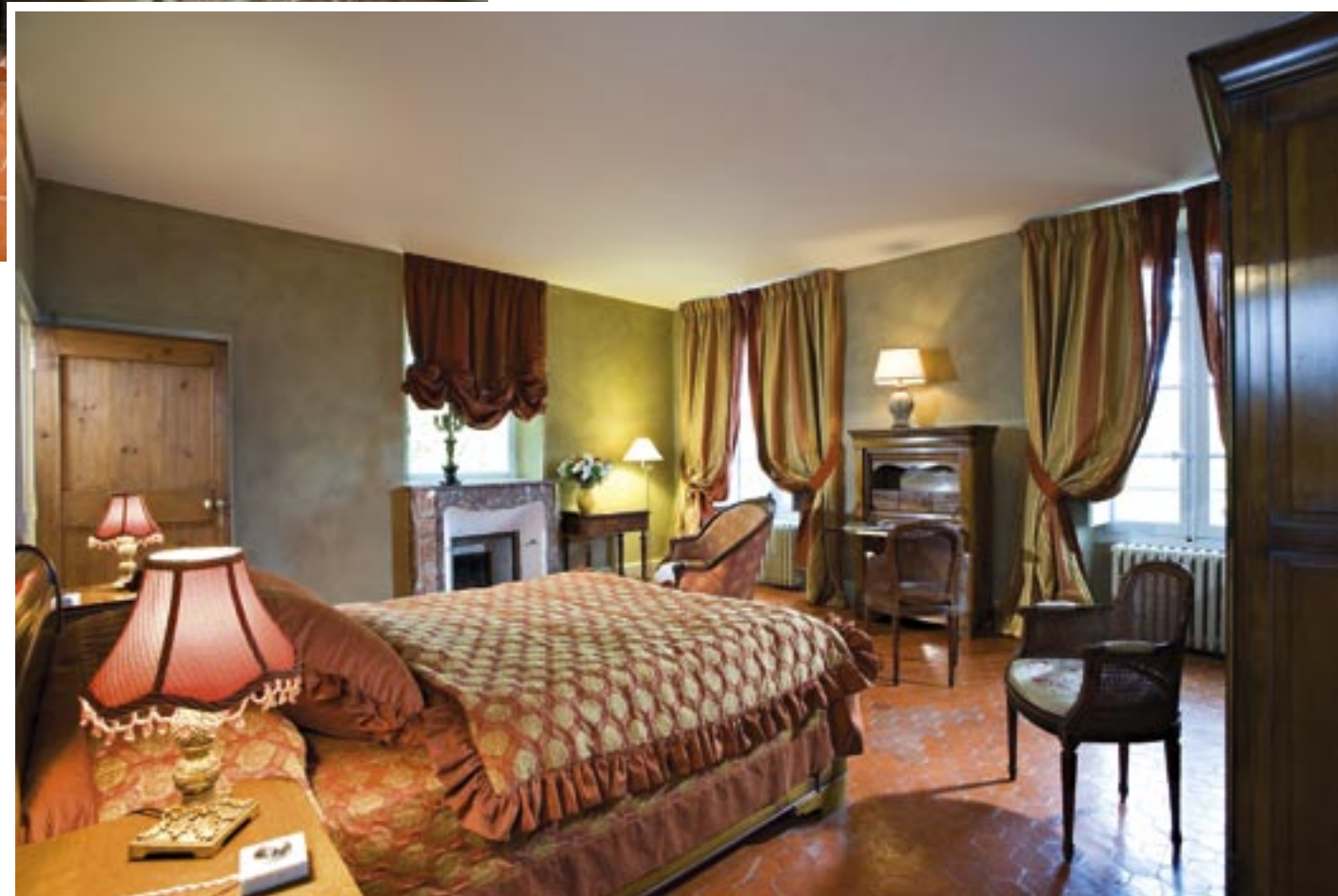



Le mobilier de la chambre de l'oncle Maxence fait la part belle aux bois exotiques, au cuir et au rotin.

...Maxence, Mathieu et Manon

À l'ombre des persiennes, la chambre de l'oncle Max est celle d'un grand voyageur. Décorée dans un style colonial et ethnique, elle fait la part belle au bois exotique, au cuir et au rotin. On y trouve des malles, des valises, de jumelles... Toujours entre deux bateaux celui-là ! Très masculine, avec son marbre noir, sa salle de bains ressemble trait pour trait à cet aventurier. Cousin Mathieu est un doux rêveur, un artiste qui aime la nature. Il a peint les murs de sa chambre en vert, reproduisant exactement ce qu'il voyait par la fenêtre. Du coup, on ne sait plus trop si on est à l'extérieur ou à l'intérieur et il paraît même que les oiseaux se trompent parfois de branches ! Enfin, la chambre de

sa sœur Manon est un cocon rose aux murs pastel et aux rideaux fleuris, dont le lit en

fer blanchi et patiné abrite les rêves de cette petite fille romantique •

Contact :
www.chateaumentone.com
Tél. : 04 94 04 42 00



Dans la chambre de Mathieu, la peinture des murs reproduit à l'identique ce que l'on peut découvrir par la fenêtre.



Aménagé dans les caves, l'espace dégustation invite à la découverte des rosés, blancs et rouges du domaine.